

Camino de La Dehesa. Candelario.

Descripción:

El valle del río Cuerpo de Hombre se encuentra a medio camino entre la España mediterránea y la España atlántica. Esto permitirá disfrutar durante la ruta de aves como la golondrina daúrica y el vencejo pálido, típicas de paisajes más sureños y de otras aves propias del norte de España, como el halcón abejero y el pico menor. Aves ribereñas como el mirlo acuático y la lavandera cascadeña; aves forestales como el arrendajo y el zorzal charlo y aves urbanas como el avión común y la golondrina común completarán un largo listado de aves.

Recorrido:

Recorrido lineal de ida y vuelta, entre Candelario y la Dehesa de Candelario.

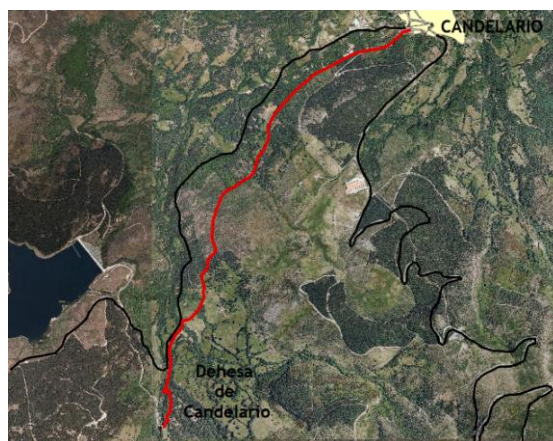

Fecha:

20/05/2012

Destinatarios:

Público en general.

Hora de salida:

09:00.

Duración estimada:

4,5 horas.

Lugar de salida:

Ermita del Humilladero.

Longitud:

10 kilómetros

Dificultad:

baja-media. Algunos tramos del camino presentan cierta pendiente y superficie empedrada.

