

Bosque de La Honfría. Linares de Riofrío

Descripción:

La cara norte de la sierra de Las Quilamas está cubierta por un espeso bosque caducifolio que en esta época del año se cubre de los colores otoñales. Multitud de aves forestales pasan el invierno en estos bosques. Algunas como arrendajos, picogordos, pájaros carpinteros y azores viven aquí todo el año. Otras, como camachuelos, zorzales, gavilanes y esmerejones, llegan por miles desde Europa para pasar el invierno.

Recorrido:

Ruta que parte de Linares de Riofrío y, atravesando La Honfría, nos devuelve al casco urbano repitiendo parte del camino.

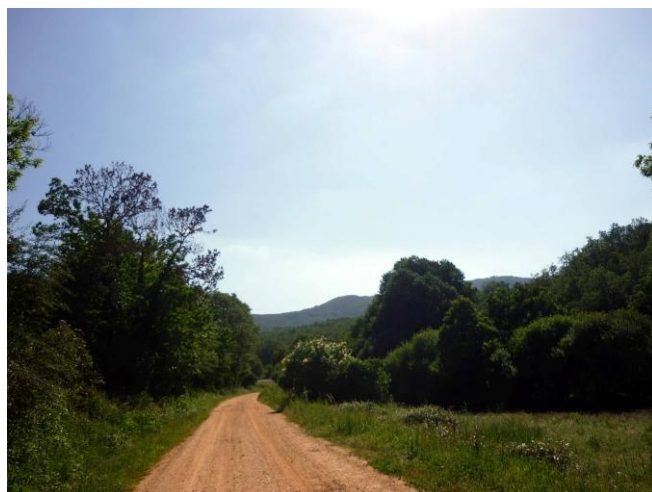

Fecha:

09/10/2011

Destinatarios:

Público en general.

Hora de salida:

10:00.

Duración estimada:

4 horas.

Lugar de salida:

Ayuntamiento.

Longitud:

7,5 kilómetros

Dificultad:

Baja. Parte del camino puede tener cierto tráfico de coches.

